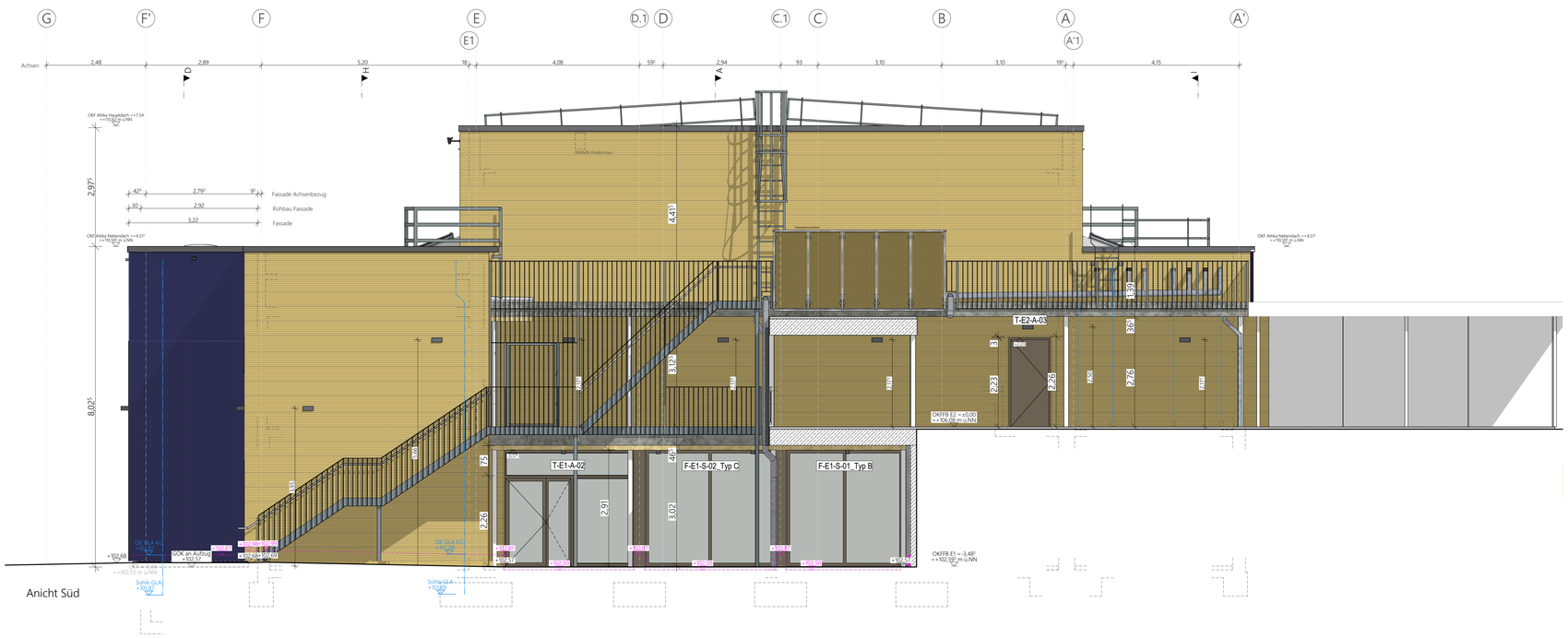

Orientierung

Hinweis

Sämtliche Maße und Höhenangaben sind Rohbaumaße und am Bau und in Verbindung mit den Plänen der Fachplaner zu prüfen. Unstimmigkeiten sind dem Planverfasser sofort zu melden. Bei Nichtbeachtung haftet der Ausführende. Alle Höhenangaben - wie Türhöhen, Brüstungshöhen, etc. - beziehen sich auf Oberkante Fertigfußboden (OKFFB) wenn nichts anderes angegeben ist. Änderungen nur nach Absprache mit der Bauleitung vor Ort!

Projekt / Titel

Nibelungenhalle
Lorsch

Justus-Liebig-Straße 25, 64653 Lorsch
Flurstück 73/29

Bauherrschaft

Stadt Lorsch
Kaiser-Wilhelm-Platz 1
64653 Lorsch

Zeichnung

West+Süd Ansicht

Anlage zum LV nur zu Kalkulationszwecken

Maßstab	gezeichnet	Datum
1:50	EW	13.08.2026
Planformat	Plannummer	Index
1,189 x 841 A0	ESNH_AF_XX_AN_001	